



École du Grand-Héron
 7676, rue Centrale
 Lasalle, (QC) H8P 1L5
 Téléphone : 514-365-9337
 Télécopieur : 514-365-1699
direction.du_grand-heron@csmb.qc.ca



INFO-PARENTS MAI 2024

LUNDI	MARDI	MERCREDI	JEUDI	VENDREDI
		1 Sortie PAME gr.601 Vélo Verdun	2 Atelier Début Cumulus gr.601	3
6	7 Équipe de soccer 4e année (midi)	8 Matinée Gym, Club jeune aire gr.001 Atelier de cuisine gr.930	9 Artiste sculpture Marilyne Bissonnette Gr.391/491 et 401	10 Tournoi de soccer 4e année Éducazoo gr.101- 102-201-910 Théâtre à L'envers gr.001-010-020
13 Centre des sciences gr.930-931	14 Voyage à Québec gr.930-931-601	15	16 Sortie à la biosphère gr.301- 910-920	17 Journée pédagogique
20 Congé pour tous Journée nationale des Patriotes	21	22 Sortie PAME gr.601 (pêche)	23 Sortie cycliste averti gr.501 Visite l'Octogone à l'école	24 Création BD gr.401
27	28	29 Tournoi équipe Ultimate frisbee gr.501-601	30 Bienvenue à la maternelle 5 ans 2024-2025 Sortie cycliste averti gr.501	31

Épreuves obligatoires du MEQ (4^e année et 6^e année) et du CSSMB

<u>23 mai 2024</u>	<u>29 mai 2024</u>	<u>30 mai 2024</u>		
Mathématique (4 ^e année)	Mathématique (4 ^e année)	Mathématique (4 ^e année)		
<u>3 juin 2024</u>	<u>4 juin 2024</u>	<u>5 juin 2024</u>	<u>6 juin 2024</u>	<u>10 juin 2024</u>
Mathématique (4 ^e année) Lecture (6 ^e année)	Mathématique (4 ^e année) Lecture (6 ^e année)	Lecture (4 ^e année) Écriture (6 ^e année)	Lecture (4 ^e année) Écriture (6 ^e année)	Écriture (4 ^e année)
<u>11 juin 2024</u>	<u>12 juin 2024</u>	<u>13 juin 2024</u>		
Écriture (4 ^e année) Mathématique (6 ^e année)	Écriture (4 ^e année) Mathématique (6 ^e année)	Mathématique (6 ^e année)		

Tous les autres niveaux ont également des examens, donc la présence des élèves est requise à l'école jusqu'au 21 juin 2024.

Service de garde

Journée pédagogique 17 mai 2024

Sortie à l'Atrium (patins et casque obligatoire).

Période d'inscription du 1^{er} au 8 mai 2024.

- Les enfants dont leur dossier indique un solde antérieur ne peuvent bénéficier de la sortie.

Compte à recevoir

La facture de votre enfant doit être payée en totalité pour le mois d'avril 2024.

Veuillez communiquer avec moi pour une entente de paiement au besoin.

Un suivi avec les ressources financières devra être fait dans le courant du mois de mai pour les comptes impayés.

Fiches d'inscription 2024-2025

Une confirmation pour votre inscription 2024-2025 sera faite au courant du mois.

Pour tout changement, vous devez remplir un avis de modification.

Chaque enfant doit être inscrit au service de garde, service des dîners pour bénéficier du service. Le service de garde est ouvert de 7h à 18h

*Pour tout changement d'école, déménagement ou départ, vous devez aviser le secrétariat et le service de garde dans les meilleurs délais.

Semaine des services de garde

C'est la semaine des services de garde du 13 au 17 mai 2024. Bravo à l'équipe pour son professionnalisme!



Vêtements perdus

Les vêtements perdus par les élèves seront exposés sur des tables à la fin de mai. Comme à tous les mois, tout ce qui n'aura pas été récupéré ira à un organisme.

Bicyclette à l'école

Aux élèves qui viennent à bicyclette à l'école, voici quelques conseils;

- Avoir le nom gravé sur la bicyclette
- Avoir un cadenas très solide en acier
- Prendre la marque et le numéro de série (prendre une photo)

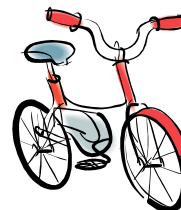

S'il y a vol de bicyclette, les parents doivent porter plainte à la police via le 911.

Vente de garage organisée par les parents

Il y aura une vente de garage organisée par les parents le dimanche 19 mai de 10h à 13h (voir info dans vos courriels).

Plein Air Monde et écologie

Depuis le début du projet Plein Air Monde et Écologie, notre école a fait l'acquisition de plusieurs matériels de plein air durable pour l'ensemble des groupes.

Dernièrement, nous avons reçu le soutien de la caisse Desjardins de Lasalle et de Sport et Loisir Montréal via le programme EX3. Ce soutien nous a permis de bonifier le matériel de l'école.

Nous avons fait l'acquisition de vélo draisienne pour les groupes de préscolaire. De plus, voici un bref aperçu du matériel que nous avons acquis depuis 2 ans. Les élèves auront la chance de l'utiliser dans les cours d'éducation physique et dans le cadre du programme P.A.M.E.

Au long de son parcours scolaire à l'école du Grand-Héron votre enfant aura la chance d'être initié à différentes activités de plein-air.

Antoine Thibeault

Enseignant en éducation physique et à la santé



Le matériel de plein-air

Patins et casques



Ski de fond



Vélos



Trotinettes et skates



Matériels de camping (tente et sac de couchage)



Snowskates, draisienne et ...

Linda Méchal
Directrice
École du Grand-Héron

